



ASSOCIAZIONE FENICE ONLUS

L'Associazione Fenice Onlus per la cura e la riabilitazione dei disturbi del comportamento alimentare nasce nel 2006 per volontà dei familiari dei pazienti, per offrire attività di mutuo sostegno distribuite nel territorio

L'ASSOCIAZIONE FENICE ONLUS organizza a Portogruaro (VE)

ATTIVITÀ DI AUTO MUTUO AIUTO PER GENITORI e FAMILIARI DI PERSONE AFFETTE DA DISTURBI DEL COMPORTAMENTO ALIMENTARE

L'attività, a cadenza quindicinale, prevede la presenza di una psicologa per facilitare le interazioni all'interno del gruppo.

L'accesso al gruppo è libero

Partecipando al gruppo di auto mutuo aiuto avete la possibilità di:

- incontrare persone che vivono una situazione simile alla vostra
- condividere esperienze e scambiare informazioni
- imparare da e con gli altri attraverso il confronto di esperienze
- superare l'isolamento

Per contatti

Rita: 348-0342133

info@feniceonlus.com

Gruppo Portogruaro

Per maggiori informazioni
sull'ASSOCIAZIONE FENICE ONLUS:

www.feniceonlus.it

Fb/feniceonlus

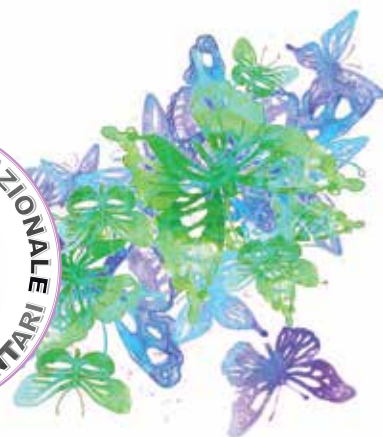

CALENDARIO PORTOGRUARO 2018

ASSOCIAZIONE FENICE ONLUS

GRUPPO AMA GENITORI

DATA	GIORNO	ORARIO
18/01/2018	GIOVEDÌ	18.30 - 20.00
01/02/2018	GIOVEDÌ	18.30 - 20.00
15/02/2018	GIOVEDÌ	18.30 - 20.00
01/03/2018	GIOVEDÌ	18.30 - 20.00
15/03/2018	GIOVEDÌ	18.30 - 20.00
29/03/2018	GIOVEDÌ	18.30 - 20.00
12/04/2018	GIOVEDÌ	18.30 - 20.00
26/04/2018	GIOVEDÌ	18.30 - 20.00
10/05/2018	GIOVEDÌ	18.30 - 20.00
24/05/2018	GIOVEDÌ	18.30 - 20.00
07/06/2018	GIOVEDÌ	18.30 - 20.00
21/06/2018	GIOVEDÌ	18.30 - 20.00
12/07/2018	GIOVEDÌ	18.30 - 20.00
06/09/2018	GIOVEDÌ	18.30 - 20.00
20/09/2018	GIOVEDÌ	18.30 - 20.00
04/10/2018	GIOVEDÌ	18.30 - 20.00
18/10/2018	GIOVEDÌ	18.30 - 20.00
08/11/2018	GIOVEDÌ	18.30 - 20.00
22/11/2018	GIOVEDÌ	18.30 - 20.00
06/12/2018	GIOVEDÌ	18.30 - 20.00



Il gruppo si terrà presso
Via della Resistenza 35, Portogruaro (VE)
c/o Sala Arbitri (casetta gialla a fianco della piscina comunale)
Per informazioni contattare Rita: 348-0342133